

Versie 12/2023

P329.be-FE-V5

Plaatsing van een uitstekend venster (excentrisch), op eengeschikt isolerend kader- verticale snede

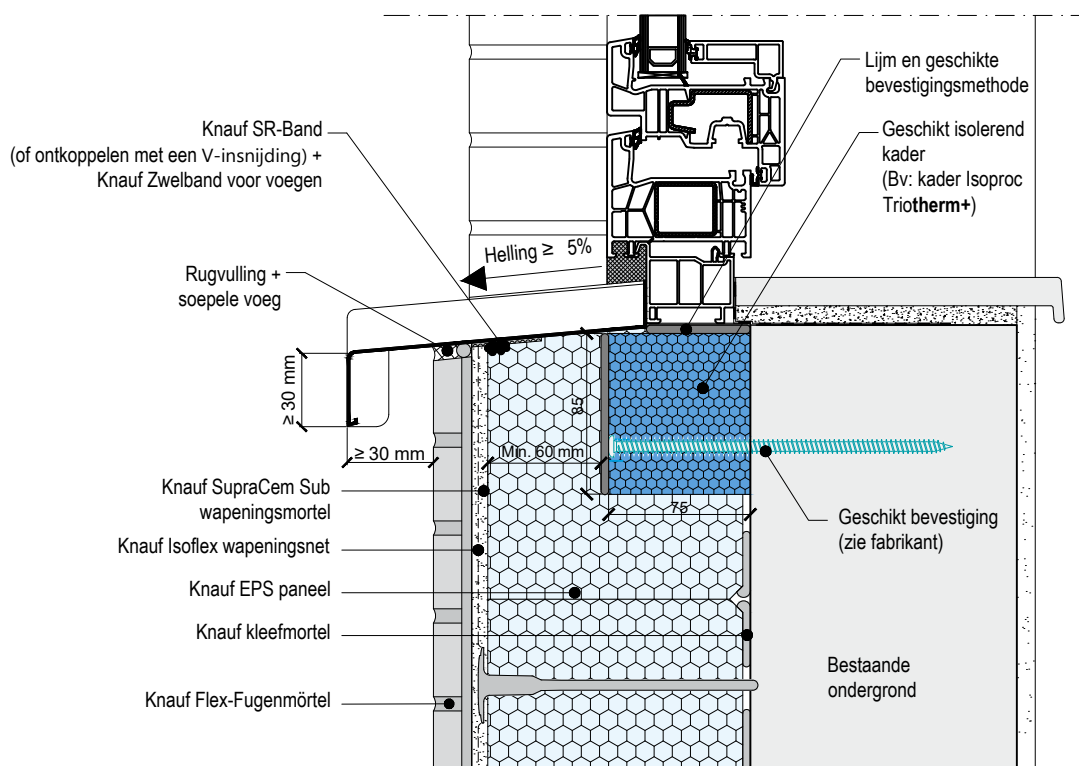

## INFO

Steun voor de dorpel aanbevolen indien de dikte van de EPS-isolatie  $> 150$  mm is vóór het isolerend kader.

Neem in dit geval contact op met onze technische dienst voor meer informatie.

De aansluitingen met het schrijnwerk moeten aan de binnenkant luchtdicht zijn; de plaatsing en afdichting van het schrijnwerk zijn schematisch weergegeven.